

Segreteria Organizzativa

BIOMEDIA srl - Rita Secchi
Via L. Temolo, 4 - 20126 Milano
Tel. +39 02 45498282 int. 207 Fax: +39 02 45498199
rita.secchi@biomedia.net - www.biomedia.net

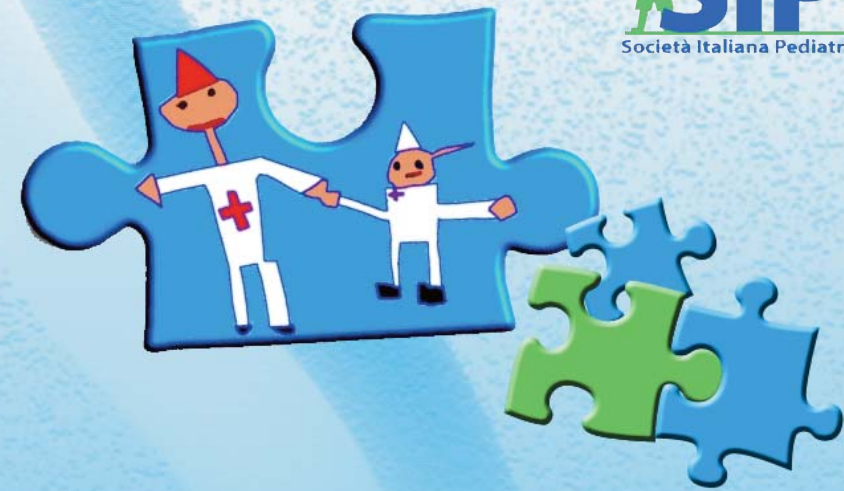

Il Congresso Nazionale

per Medici ed Infermieri

Bambini in Ospedale: strategie organizzative e qualità dell'assistenza

Montecatini Terme, 25- 26 settembre 2009
Vittoria Centro Congressi

Corsi Precongressuali
24 settembre 2009

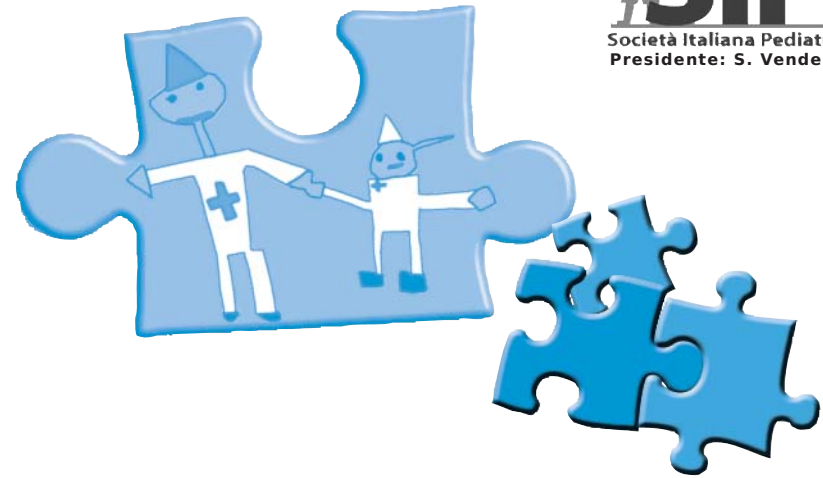

Il Congresso Nazionale

per Medici ed Infermieri

Bambini in Ospedale: strategie organizzative e qualità dell'assistenza

Montecatini Terme, 25-26 settembre 2009

Vittoria Centro Congressi

Corsi Precongressuali

24 settembre 2009





Presidenti, Moderatori, Relatori del Congresso

CONSIGLIO DIRETTIVO

SOCIETÀ ITALIANA PEDIATRIA OSPEDALIERA

Presidente	<i>Salvatore Vendemmia - Aversa</i>
Vice Presidente	<i>Maurizio Ivaldi - Lavagna, GE</i>
Segretario	<i>Gennaro Vetrano - Benevento</i>
Tesoriere	<i>Giuseppe Colucci - Ostuni, BR</i>
Consiglieri	<i>Roberto Antonucci - Cagliari</i> <i>Elio Coletta - Patti, ME</i> <i>Gabriella Di Cicco - Roma</i> <i>Paolo Manzoni - Torino</i> <i>Goffredo Parisi - Vasto, CH</i> <i>Alberto Podestà - Milano</i> <i>Vincenzo Riccardi - Pollena Trocchia, NA</i>
Revisore dei Conti	<i>Carlo Cioffi - Aversa</i> <i>Giuseppe Claps - Roma</i> <i>Alfio Cristaldi - Roma</i>

COMITATI DEL CONGRESSO

Presidenti del Congresso	<i>Rino Agostiniani - Pistoia</i> <i>Salvatore Vendemmia - Aversa</i>
Comitato Scientifico	<i>Roberto Antonucci - Cagliari</i> <i>Elena Bernabei - Aversa</i> <i>Elio Coletta - Patti, ME</i> <i>Giuseppe Colucci - Ostuni, BR</i> <i>Gabriella Di Cicco - Roma</i> <i>Maurizio Ivaldi - Lavagna, GE</i> <i>Paolo Manzoni - Torino</i> <i>Goffredo Parisi - Vasto, CH</i> <i>Denis Pisano - Cagliari</i> <i>Alberto Podestà - Milano</i> <i>Rosaria Raffaelli - Pistoia</i> <i>Vincenzo Riccardi - Pollena Trocchia, NA</i> <i>Gennaro Vetrano - Benevento</i>

PRESIDENTI

Agostiniani R.	Pistoia
Bernabei E.	Aversa
Claps G.	Roma
Colleselli P.	Vicenza
Colucci G.	Ostuni, BR
Correra A.	Napoli
Corsello G.	Palermo

MODERATORI

Bernardo L.	Milano
Cantelli L.	Aversa
Capasso M.P.	Aversa
Castella V.	Alessandria
Cioffi C.	Aversa
Coletta E.	Patti, ME
Coppola R.	Aversa
Cristaldi A.	Roma
Della Corte G.	Aversa
Di Cicco G.	Roma
Di Rocco M.	Genova

RELATORI

Antonucci R.	Cagliari
Atti G.	Ferrara
Azzari C.	Firenze
Barlocco E.	Grosseto
Basilicata A.	Benevento
Bernardini R.	Empoli, FI
Biban P.	Verona

Giliberti P.	Napoli
Longhi R.	Como
Raffaelli R.	Pistoia
Stronati M.	Pavia
Temporin G.	Rovigo
Vendemmia S.	Aversa

Felici L.	Pesaro
Festini F.	Firenze
Mannelli F.	Firenze
Manziona M.	Monopoli, BA
Memo L.	Belluno
Paolillo P.	Roma
Parisi G.	Vasto, CH
Pisano D.	Cagliari
Salvati L.	Latina
Trunfio R.	Locri, RC
Vitale A.	Avellino

Boldrini A.	Pisa
Borrelli V.A.	Acquaviva delle Fonti, BA
Burlina A.	Padova
Carlucci A.	Ascoli Piceno
Casula P.	Cagliari
Chiara A.	Crema
Chieli L.	Pistoia



Presidenti, Moderatori, Relatori del Congresso

RELATORI

Chirico G.	Brescia	Massimetti M.	Pisa
Conti L.	Firenze	Minasi D.	Polistena, RC
Cutrera R.	Roma	Morganti L.	Ascoli Piceno
Davanzo R.	Trieste	Oliveri F.	Pisa
Domenici R.	Lucca	Paravati F.	Crotone
Fedoce D.	Firenze	Parrì N.	Firenze
Filippi L.	Firenze	Pinto L.	Napoli
Fiori L.	Milano	Podestà A.	Milano
Fiumara A.	Catania	Resti M.	Firenze
Gabrielli O.	Ancona	Romeo N.	Rimini
Galiano R.	Catanzaro	Salerno V.	Roma
Gargantini G.	Melegnano	Scarano E.	Firenze
Ivaldi M.	Lavagna, GE	Torielli F.	Genova
Lanari M.	Imola, BO	Ugazio A.	Roma
Langiano T.	Firenze	Vetrano G.	Benevento
Macchia P.	Pisa	Villani A.	Roma
Manzoni P.	Torino	Zucchinetti P.	Genova
Masi S.	Firenze		

▶ **Corso di Ecografia Clinica** - pag. 13

Direttore: Rino Agostiniani

▶ **Corso di Triage pediatrico** - pag. 14

Direttore: Stefano Masi

▶ **Corso Base di Rianimazione Neonatale** - pag. 15

Direttore: Paolo Biban

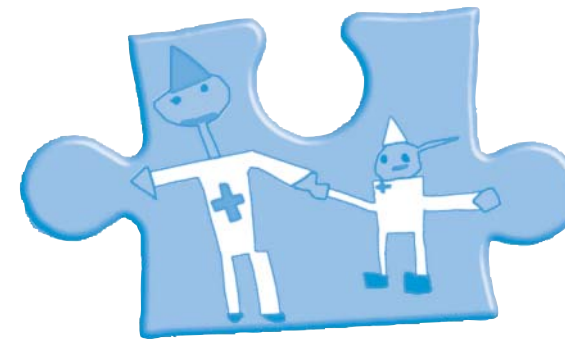

Venerdì 25 Settembre

Venerdì 25 Settembre

9.00-9.30

Inaugurazione del Congresso**Apertura del Congresso**

Rino Agostiniani
Presidente del Congresso

Salvatore Vendemmia
Presidente SIPO

Saluto di

Pasquale di Pietro
Presidente SIP

Claudio Fabris
Presidente SIN

Saluto delle Autorità

9.30-10.00

Lettura Megistrale

Presidente: *S. Vendemmia (Aversa)*

Dove va la Pediatria?
A. Ugazio (Roma)

10.00 - 11.45

Nuovi scenari organizzativi

Presidente: *A. Correrà (Napoli)*
Moderatori: *A. Cristaldi (Roma), F. Mannelli (Firenze)*

Ospedale per intensità di cura
T. Langiano (Firenze)

Area Pediatrica: mito o realtà?
E. Barlocco (Grosseto)

La rete dell'emergenza pediatrica:
dal pronto soccorso alla terapia intensiva
P. Biban (Verona)

Rete della Pediatria Specialistica
P. Macchia (Pisa)

11.45 - 13.00

Esperienze regionali

Presidente: *G. Claps (Roma)*
Moderatori: *A. Vitale (Avellino), L. Felici (Pesaro)*

A. Carlucci (Ascoli Piceno)

M. Ivaldi (Lavagna, GE)

A. Podestà (Milano)

L. Pinto (Napoli)

Discussione

13.00

Colazione di lavoro

Sala Smeraldo A

14.30 - 16.30

Dubbi e certezze in infettivologia... e dintorni

Presidente: *M. Stronati (Pavia)*

Moderatori: *E. Coletta (Patti, ME), G. Parisi (Vasto, CH)*

La Bronchiolite

R. Cutrera (Roma)

Epidemiologia del VRS: presentazione di uno studio multicentrico
M. Lanari (Imola, BO)

Ipertransaminasemie

M. Resti (Firenze)

Probiotici e sostanze bioattive

P. Manzoni (Torino)

Discussione

16.30 - 18.30

Allergologia

Presidente: *P. Colleselli (Vicenza)*

Moderatori: *L. Bernardo (Milano), C. Cioffi (Aversa)*

Allergia ai farmaci

R. Bernardini (Empoli, FI)

Immunoterapia

F. Paravati (Crotone)

I DRG in immunoallergologia

D. Minasi (Polistena, RC)

Gestione della crisi d'asma in Osservazione Breve

A. Villani (Roma)

Discussione

18.30

Assemblea generale soci SIPO

Venerdì 25 Settembre

Venerdì 25 Settembre

Sala Smeraldo B

14.30 - 16.30 **Infermiere dei bambini: un ruolo in cambiamento***Presidente: E. Bernabei (Aversa)**Moderatori: M.P. Capasso (Aversa), F. Festini (Firenze)*

Formazione post-base specifica: limiti e applicabilità reale
V.A. Borrelli (Acquaviva delle Fonti, BA)

Organizzazione dei percorsi assistenziali
L. Morganti (Ascoli Piceno)

Infermiera "case manager": presa in carico del bambino asmatico
V. Salerno (Roma)

Disturbi alimentari nell'adolescenza
L. Chieli (Pistoia)

La gestione del dolore in TIN
P. Casula (Cagliari)

16.30 - 18.30 **Comunicazioni infermieristiche***Presidente: R. Raffaelli (Pistoia)**Moderatori: R. Coppola (Aversa), D. Pisano (Cagliari)**Comunicazioni selezionate*

Diffusione delle linee guida pratiche sull'uso del distanziatore nel trattamento dell'asma bronchiale infantile

M. Frison, M. Andrei, S. Di Lauro, S. Fasano, S. Fusco, L. Guido, E. Musso, S. Piras, L. Semeraro, M. Uras, A.M. Sattanino (Chieri, TO)

Il ruolo dell'infermiere nella gestione ospedaliera del bambino con diabete mellito tipo 1 (DMT1) all'esordio: esperienza dell'U.O.C. di Pediatria di Crotone

D. Passero, T. Cannatelli, A. Lopez, M. Comite, G. Ribecco, A. Vizza, L. Artese (Crotone)

Errori nell'uso dei farmaci pediatrici a domicilio.
 Studio retrospettivo sugli accessi al dipartimento emergenza-accettazione del Meyer per sovradosaggio di farmaci
F. Gori, S. Gori, P. Botarelli, F. Mannelli, F. Festini (Firenze)

Rilevazione della complessità assistenziale e del fabbisogno di infermieri nei reparti di pediatria: uno studio di valutazione del sistema "panda" nelle pediatrie toscane
S. Bisogni, L. Dallai, D. Ciofi, F. Festini (Firenze)

Progetto "Soli Mai": un servizio integrato per le donne italiane e straniere e i loro bambini ricoverati
M. Canigola, E. Mohwinckel, O. Khattab, A. Bolli, E. Acquaviva, E. Bella, L. Morganti, A. Carlucci (Ascoli Piceno)

Prelievi ematici dal tallone: studio comparativo delle tecniche
P. Casula, B. Melis, E. Piroddi (Cagliari)

Il dolore traumatico nel bambino
N. Convalle, S. Magnanensi, L. Chieli (Pistoia)

Prevenzione e trattamento del dolore nel neonato: proposta di protocollo per la premedicazione in caso di intubazione elettiva
E. Boano, A. Catarinella (Torino)

Sabato 26 Settembre

Sabato 26 Settembre

Sala Smeraldo A

9.00 - 11.00

Nutrizione*Presidente: G. Corsello (Palermo)**Moderatori: L. Memo (Belluno), P. Paolillo (Roma)*

Strategie nutrizionali nei "late preterm"

N. Romeo (Rimini)

Buone pratiche neonatologiche e promozione dell'allattamento materno

R. Davanzo (Trieste)

Rete delle Banche del latte umano donato

R. Domenici (Lucca)

Vitamine ed integratori

G. Chirico (Brescia)

Discussione

11.00 - 13.00

Nuove risorse diagnostiche*Presidente: P. Giliberti (Napoli)**Moderatori: M. Manzionna (Monopoli, BA), R. Trunfio (Locri, RC)*

La diagnosi molecolare di infezioni invasive batteriche

C. Azzari (Firenze)

Analisi metabolomica in Neonatologia

R. Antonucci (Cagliari)

Urosonografia con Ecocontrasto

R. Agostiniani (Pistoia)

Diagnostica delle epatiti croniche

F. Oliveri (Pisa)

Discussione

13.00 - 14.00

Premiazione delle migliori comunicazioni mediche ed infermieristiche

14.00

Chiusura dei lavori scientifici

Sala Smeraldo B

9.00 - 11.00

Malattie da accumulo lisosomiale: aspetti clinici ed approcci terapeutici*Presidente: G. Temporin (Rovigo)**Moderatori: L. Cantelli (Aversa), M. Di Rocco (Genova)*

Malattia di Gaucher

L. Fiori (Milano)

Diagnosi e trattamento della malattia di Pompe

A. Burlina (Padova)

Terapia enzimatica sostitutiva nella malattia di Fabry

A. Fiumara (Catania)

Le mucopolisaccaridosi

O. Gabrielli (Ancona)

Discussione

11.00 - 11.30

Progetti collaborativi SIPO-GSAQ*Presidente: R. Longhi (Como)**Moderatori: G. Della Corte (Aversa), G. Di Cicco (Roma)**G. Vetrano Segretario SIPO (Benevento)**G. Gargantini Segretario GSAQ (Melegnano)*

11.30 - 13.00

Comunicazioni mediche*Presidente: G. Colucci (Ostuni, BR)**Moderatori: V. Castella (Alessandria), L. Salvati (Latina)**Comunicazioni selezionate*

Insufficienza respiratoria acuta e ossigenoterapia in età pediatrica

A.A. Niccoli (Spoleto, PG)

La fistola coronarica congenita: una patologia rara

*S. Caputo, A.M. Basilicata, G. Furcolo, R. Rabuano, Q. Ciampi,**F. Quarantiello, C. Parente, L.M. Pilla, B. Pasquariello,**A. De Simone, G. Vetrano, B. Villari (Benevento)*

Considerazioni sull'attività di sostegno e promozione

Sabato 26 Settembre

dell'allattamento al seno nell'Ospedale di Lucca
*L. Matteucci, S. Ruggieri, S. Tognetti, M.E. Di Simo, A. Simonetti,
 R. Papini, M. Navarrini, F. Simoni, R. Domenici (Lucca)*

Il parto in acqua "il mito si è trasformato in realtà"
G. Attardo, L. Raineri, C. Vicari (Palermo)

Osservazione breve in pediatria: casistica 2005 - 2009
P. Vaglia, M. Nedbal, R. Sangermani, M. Ruzza, A. Podestà (Milano)

Anelli vascolari e arco aortico destro: diagnosi prenatale e
 follow up post natale in un neonato estremo pretermine
G. Losi, S. La Placa, M. Giuffrè, G. Corsello (Palermo)

La sorveglianza delle malattie rare pediatriche: la rete italiana
 CCHS (Congenital Central Hypoventilation Syndrome)
L. Mazza (Firenze)

Leucemia linfoblastica acuta all'esordio: quando nel dubbio
 è meglio fare...
*G. Fusilli, V. Cecinati, G. Merico, M.A. Piccione, G. Sarli, A. Granieri,
 G. Labalestra, F. Sarli, G. Russo, N. Santoro, D. De Mattia (Taranto,
 Bari)*

9.00

11.00

13.00

14.00

16.00

18.00

Giovedì 24 settembre 2009

Corso di Ecografia Clinica

**Ecografia cerebrale nel neonato e nel lattante: indicazioni,
 modalità di esecuzione, limiti**

A. Basilicata, E. Scarano

Lavoro di gruppo su questionario a risposte multiple e/o caso
 clinico simulato

Correzione ragionata dei test e discussione

Ecografia dell'apparato digerente

A. Chiara, M. Massimetti

Lavoro di gruppo su questionario a risposte multiple e/o caso
 clinico simulato

Correzione ragionata dei test e discussione

Colazione di lavoro

Ultrasuoni ed apparato urinario

R. Galiano, P. Zucchinetti

Lavoro di gruppo su questionario a risposte multiple e/o caso
 clinico simulato

Correzione ragionata dei test e discussione

Diagnosi ecografica della Displasia Evolutiva dell'Anca

G. Atti

Lavoro di gruppo su questionario a risposte multiple e/o caso
 clinico simulato

Correzione ragionata dei test e discussione

Autovalutazione Chiusura del Corso



Giovedì 24 settembre 2009

Triage Pediatrico

Docenti: L. Conti, D. Fedoce, S. Masi, N. Parri

8.30 - 9.00	Presentazione del Corso Obiettivi da raggiungere Test d'ingresso
9.00 - 9.30	Triage globale, Triage da bancone Situazione generale vari ospedali italiani Situazione MEYER
9.30 - 9.45	Il superamento del Triage: SEE AND TREAT
9.45 - 10.15	Processo di Triage
10.15 - 10.30	Coffe Break
10.30 - 11.00	Comunicazione infermiere/genitore/bambino Ostacoli nella comunicazione metodi per affrontare i conflitti
11.00 - 11.30	Urgenze respiratorie: prima valutazione al Triage e successiva gestione in Pronto Soccorso
11.30 - 12.00	Triage tossicologico
12:00 - 12:30	Triage e maltrattamento
12.30 - 13.00	Il bambino con disturbi metabolici primo approccio al Triage
13.00 - 14.00	Pausa pranzo
14.00 - 14.30	Il trattamento del dolore: quando, cosa e come fare...o non fare Ruolo dell'infermiere
14.30 - 15.30	Algoritmi decisionali. Patologie mediche
15.30 - 16.00	Algoritmi decisionali. Patologie chirurgiche
16.00 - 16.30	Rischio clinico al Triage
16.30 - 16.45	Esercitazione
16.45 - 17.00	Break
17.00 - 17.30	Obiettivi raggiunti, confronto tra i partecipanti
17.30 - 17.50	Test finale
17.50 - 18.00	Test di gradimento

Giovedì 24 settembre 2009

Corso rianimazione di base del neonato in sala parto

Docenti: R. Agostiniani, P. Biban, A. Boldrini, L. Filippi, F. Torielli

8.30	Presentazione del Corso, accoglienza partecipanti
9.00	Sessioni teoriche Principi e tappe iniziali della rianimazione neonatale Uso di pallone e maschera nella ventilazione Assistenza alla manovra di intubazione tracheale Le compressioni toraciche Discussione
10.45	Pausa caffè
11.00	Sessioni pratiche: apprendimento di abilità di base (gruppi a rotazione): assistenza al neonato, ossigenoterapia e ventilazione con pallone e maschera Assistenza alla manovra di intubazione tracheale e compressioni toraciche
13.00	Pausa Pranzo
14.00	Sessioni teoriche Gestione del neonato con liquido tinto di meconio Farmaci nella rianimazione neonatale Situazioni particolari di rianimazione Etica ed assistenza al termine della vita Discussione
15.00	Sessioni pratiche: apprendimento su scenari (I parte) (Gruppi a rotazione): Emergenze respiratorie Emergenze cardiocircolatorie
16.00	Pausa caffè
16.15	Sessioni pratiche: apprendimento su scenari (II parte) (gruppi a rotazione): Emergenze respiratorie Emergenze cardiocircolatorie
17.15	Test di valutazione teorica (MCQ)
17.45	Test di valutazione pratica su scenario (megacode)
19.15	Questionario di gradimento
19.30	Conclusione del Corso



PREMI

Alle 6 migliori comunicazioni selezionate (3 infermieristiche e 3 mediche), saranno assegnati 2 premi di € 1000,00 e quattro di € 500,00.

Comunicazioni Infermieristiche

(Sala Smeraldo B, venerdì 25 settembre ore 16.30-18.00)

Sessione riservata agli infermieri (senza limiti di età)

Comunicazioni Mediche

(Sala Smeraldo B, sabato 26 settembre ore 11.30-13.00)

Sessione riservata ai Medici di età inferiore ai 40 anni.

ATTI CONGRESSUALI

A fine congresso le presentazioni delle relazioni saranno disponibili on-line sul sito della SIPO www.pediatriaospedaliera.org

ATTESTATO

Ai partecipanti sarà rilasciato un attestato di partecipazione valido per l'inserimento nel curriculum formativo.

CREDITI ECM

La Commissione Nazionale per la Formazione Continua del Ministero della Salute ha assegnato i seguenti crediti ECM:

- ▶ **Medico – n. 9** (Disciplina: Pediatria)
- ▶ **Infermiere – in valutazione**
- ▶ **Infermiere Pediatrico – n. 10**

CREDITI ECM CORSI PRECONGRESSUALI**▶ CORSO ECOGRAFIA**

Medico – n. 7 (Disciplina: Pediatria, Neonatologia)

▶ CORSO RIANIMAZIONE

Medico – n. 8 (Disciplina: Pediatria, Neonatologia)

Infermiere – in valutazione

Infermiere Pediatrico – n. 11

▶ CORSO TRIAGE

Medico – n. 8 (Disciplina: Pediatria)

Infermiere – n. 8

Infermiere Pediatrico – n. 8

Per avere diritto ai crediti è obbligatorio frequentare il 100% del totale delle ore di formazione e superare il test di apprendimento.

QUOTE E MODALITÀ DI PARTECIPAZIONE INTERO CONGRESSO

Socio SIPO*	€ 220,00 + IVA = € 264,00
Non Socio**	€ 250,00 + IVA = € 300,00
Infermiere/Infermiere Pediatrico	€ 100,00 + IVA = € 120,00

*in regola con il pagamento della quota associativa

**i non soci che si iscriveranno al congresso avranno un anno di iscrizione gratuito alla società scientifica SIPO

QUOTE E MODALITÀ DI PARTECIPAZIONE CORSI PRECONGRESSUALI

CORSO ECOGRAFIA	€ 150,00 + IVA = € 180,00 (posti disponibili: 30)
RIANIMAZIONE	€ 150,00 + IVA = € 180,00 (posti disponibili: 20)
TRIAGE	€ 100,00 + IVA = € 120,00 (posti disponibili: 20)

Le quote comprendono

- ▶ Borsa Congressuale
- ▶ Partecipazione alle Sessioni Scientifiche
- ▶ Attestato di Partecipazione
- ▶ Colazioni di lavoro

SEGRETERIA ORGANIZZATIVA

BIOMEDIA srl - Rita Secchi

Via L. Temolo, 4 – 20126 Milano

Tel. +39 02 45498282

Fax: +39 02 45498199

E-mail: rita.secchi@biomedia.net

www.biomedia.net

SEDE CONGRESSUALE

Vittoria Centro Congressi

Viale G. Bacelli 2

51016 Montecatini Terme (PT)

Tel. 0572/913388

Fax 0572/913250

- P01 La fistola coronarica congenita: il rischio aritmico nei primi anni di vita
S. Caputo, A.M. Basilicata, G. Furcolo, R. Rabuano, Q. Ciampi, F. Quarantello, C. Parente, L.M. Pilla, B. Pasquariello, A. De Simone, G. Vetrano, B. Villari (Benevento)
- P02 Un caso di Sindrome di Klinefelter con corredo cromosomico 49 XXXY
S. Ruggieri, S. Tognetti, E. Spadoni, R. Sardi, R. Domenici (Lucca)
- P03 L'assistenza infermieristica in area pediatrica: problematiche legate alle professionalità coinvolte e alle motivazioni. Studio trasversale su una popolazione di infermieri di area pediatrica
S. Vergna, F. Festini (Firenze)
- P04 Valutazione del dispendio energetico mediante metodica "Armband" in una popolazione di bambini prepuberi
L. Di Luca, S. Celli, A. Megalooikonomou, A. Antenucci, G. Farello (L'Aquila)
- P05 La nefrite lupica (NL) del bambino: trattamento con micofenolato mofetile (MMF) come farmaco di induzione e mantenimento
D. Molino, F. Nuzzi, M. Caropreso, M. D'Armiento, R. Indaco, M. Alessio, G. Malgieri, C. Pecoraro (Napoli)
- P06 La sindrome emolitico-uremica (SEU) e infezione da e.coli produttore di verotossina (VTEC) in Italia
C. Pecoraro, A. A. Caprioli, E. Verrina, G. Scavia, T. T. De Palo, A. Edefonti, F. Emma, A. Tozzi, M. Gaido, A. Gianviti, G. Pavone, I. Ratsch (Napoli)
- P07 La terapia delle malattie infiammatorie croniche dell'intestino può influenzare la densità minerale ossea?
F. Mangiantini, L. Masi, S. Stagi, P. Lionetti, R. Agostiniani (Firenze)
- P08 Un caso di bulimia nervosa in una ragazza con Malattia di Crohn
F. Mangiantini, C. Botti, M. Trinci, O. Piccini, L. Chiesi, P. Lionetti, R. Agostiniani (Firenze, Pistoia)
- P09 Allattamento al seno ed infezione da helicobacter pylori
T. Sabbi, M. Palumbo (Viterbo)
- P10 Emangioendoteloma in età pediatrica
C. Veropalumbo, S. Maddaluno, G. Capuano, C. Gentile, A. Varriale, B. Gridelli, P. Vajro (Napoli, Palermo)
- P11 Shunt epatici congeniti in età pediatrica
G. Capuano, A. Staiano, C. Veropalumbo, S. Maddaluno, D. Pariente, O. Bernard, P. Vajro (Napoli, Le Kremlin Bicetre - Francia)
- P12 Ipertransaminasemia criptogenetica: non sempre solo fegato
C. Gentile, C. Veropalumbo, S. Maddaluno, M. Caropreso, G. Capuano, N. Di Cosmo, E. Del Giudice, L. Santoro, P. Vajro (Napoli)
- P13 Eritrocitosi: possibile anche in bambini epatotrapiantati
S. Maddaluno, M. Caropreso, C. Gentile, C. Veropalumbo, S. Lenta, G. Capuano, R. Iorio, E.M. Sokal, N. Di Cosmo (Napoli, Brussels - Belgio)
- P14 Interstiziopatia in corso di terapia immunosoppressiva: polmonite o boop?
S. Maddaluno, C. Veropalumbo, C. Gentile, A. Varriale, G. Capuano, S. Lenta, M. Caropreso, F. Santamaria, N. Di Cosmo (Napoli)
- P15 Malattia linfoproliferativa e distress respiratorio post-trapianto epatico
S. Maddaluno, A. Varriale, C. Veropalumbo, C. Gentile, M. Caropreso, S. Lenta, F. Santamaria, G. Torre, N. Di Cosmo (Napoli, Bergamo)
- P16 Malattie rare e disabilità congenite: il paziente al centro dell'assistenza
I. Corsi (Napoli)
- P17 Calcificazioni epatiche intraparenchimali isolate in epoca feto neonatale ad eziologia ignota
P. Zucchinetti, F. Caprioli, L. Tegaldo (Genova)
- P18 Le madri non sbagliano mai
E. Scalini, L. Montinaro, P. Comes, G. Moretti, M. Silletti, M. Fortunato, V. Basile, T. De Bellis, F. Laforgia, I. Lofù, V. Muolo, M. Manzionna (Monopoli, Bari)
- P19 La marcia verso l'esofago
E. Scalini, V. Rutigliano, D. De Venuto, M. Fortunato, M. Rubino, R. Salerno, M. Silletti, I. Lofù, V. Basile, V. Muolo, F. Laforgia, M. Manzionna (Monopoli, Bari)
- P20 Organizzazione dell'assistenza al neonato fisiologico nell'U.O. pediatria del P.O. di Cecina (LI)
F. Michelotti, G. Gaeta, R. Rocca, M. Fierabracci, A. Amendolea, T. Balzini, S.C. Gragnani (Cecina, LI)
- P21 Valvole dell'uretra posteriore: aspetti clinici ed ecografici
P. Mariotti, R. Agostiniani (Pistoia)
- P22 Reazione allergica da contatto a tatuaggio temporaneo con Henna
M. Nedbal, P. Vaglia, M. Tonella, R. Sangermani, S. Rizzi, A. Podestà (Milano)
- P23 Gestione ospedaliera del dolore pediatrico
C. Scalfaro, R. Sangermani, M. Tonella, M. Gibelli, A. Podestà (Milano)



Si ringrazia per la collaborazione

Abbott
Artsana - Chicco
Biomarin Europe
Dicofarm
Editeam
Genzyme
Humana
Italchimici
Mellin
Milte Italia
Nutribén
Pediatrica
Valeas

